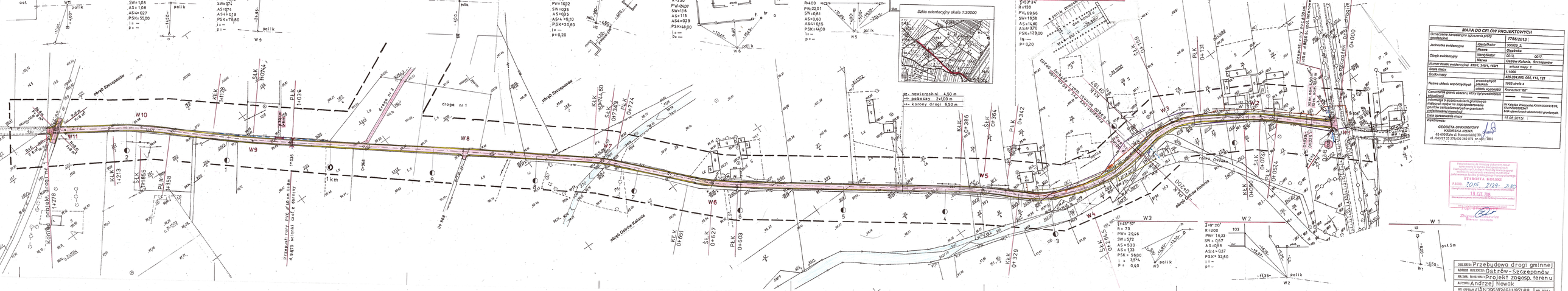

MAPA DO CELÓW PROJEKTOWYCH		
Oznaczenie kancelaryjne zgłoszenia pracy geodezyjnej		1766/2013
Jednostka ewidencyjna	Identyfikator	303905_2
	Nazwa	Osielska
Obręb ewidencyjny	Identyfikator	0013. 0017.
	Nazwa	Ostrów Kolonia, Szczepanów
Numer działki ewidencyjnej: 3501, 3491, 1691		Arkusz mapy: 1
Skala mapy		1:1000
Godło mapy		425.334.063, 064, 113, 121
Nazwa układu współrzędnych	prostokątnych płaskich	1965 strefa 4
	układ wysokości	Kronsztad "60"
Oznaczenie granic obszaru, który był przedmiotem aktualizacji		—
Informacje o aktualizacjach gruntowych mających wpływ na zagospodarowanie przestrzenne zlokalizowanych w granicach przedmiotowej inwestycji		W Książce Własności Kh1K/00019181/6, Kh1K/00019284/1 brak ujawnionych aktualizacji gruntowych.
Data opracowania mapy		15.05.2015r.
Wykonawca:		

GEODETA UPRAWNIONY
KASIŃSKA IRENA
63-000 Rokietnica, Kosmatka 30
tel. /061/ 27 25 579, 602 365 872 nr. upr. 1801

Potwierdza się, że mapa do celów projektowych została zgodna z danymi ewidencji gruntów i budynków i bazą danych ewidencji sieci uzbrojenia terenu. Mapa do celów projektowych spełnia wymagania określone w art. 40 ust. 2 pkt 1 ustawy z dnia 7 lipca 1994 r. Prawo budowlane (Dz. U. z 2013 r. poz. 1409 z późn. zm.).

STAROSTA KOŚCIAŃSKI
P.3205. 2015 /224 - 250
19.02.2015
Data wydania opinii (dd.mm.rrrr)
Data ważności opinii (dd.mm.rrrr)
Zbigniew Jerzy Lewicki
Starosta Kościański

OBIEKT	Przebudowa drogi gminnej
ADRES OBIEKTU	Ostrów-Szczepanów
NAZWA RESZTOWA	Projekt zagosp. terenu
AUTOR	Andrzej Nowak
NR UPRAW.	UJN.290/8346/III/97/86
SKALA 1:1000	DATA: 08.2015
NR ARZ.	2.1